

คู่มือการใช้งาน Bot Clash Of Kings Thailand (CokThai.com)

เว็บไซต์หลัก <http://www.cokthai.com>

วิธีส่งชื่อโคด <http://www.cokthai.com/clash-of-kings-bot.php>

Facebook <http://www.facebook.com/cokthaibot>

การทดสอบใช้งานฟรี 30 นาที

เนื่องจากทางผู้พัฒนาต้องการให้ผู้ใช้งานได้ทำการทดสอบโปรแกรมก่อนการตัดสินใจ ซึ่งผู้ใช้สามารถสมัครไอดีเพื่อขอทดสอบฟรีได้โดยทำตามขั้นตอนตามภาพด้านล่างนี้

ขั้นตอนลงทะเบียนที่ถูกต้อง

ขั้นตอนที่ 1 การสมัครทดสอบฟรี 30 นาทีแรก



BOT COK-THAI

ภาษา: ภาษาไทย

อีเมลผู้ใช้:

รหัสผ่าน:

เปลี่ยนรหัสผ่าน สมัคร ต่ออายุ

ยืนยัน: Free

Card ID:

Facebook

發訊息

บอทช่วยเหลือ

ถูกใจ แชร์

進入官網 HOME

使用說明 TEACHING

程式下載 DOWNLOAD

常見問題 Q & A

購買服務 STORE

RC頻道: 16092513 群: 376253135

ไอดีผู้ใช้ กรอกไอดีที่ท่านต้องการสมัคร

รหัสผ่าน กรอกรหัสผ่านที่ท่านต้องการ

ยืนยัน ยืนยันรหัสผ่านที่ท่านต้องการอีกครั้ง

Card ID รหัสโคดเติมเวลา (แนะนำสำหรับไอดีใหม่ให้ปล่อยว่างไว้ก่อน)

Free ดึงเครื่องหมายถูกที่ช่องนี้เพื่อขอทดสอบฟรี 30 นาทีแรก

หมายเหตุ: เมื่อกรอกข้อมูลครบถ้วนแล้วให้กดที่ปุ่มสำเร็จเป็นอันเสร็จสิ้นการสมัครไอดีทดสอบ

ขั้นตอนที่ 2 หน้าต่างควบคุมบัญชี

The screenshot shows a software interface titled "BOT COK-THAI" with a user profile icon. It features a table with columns for checkboxes, location, website, email, and account name. To the right of the table are several control buttons: "เพิ่มบัญชี", "ลบบัญชี", "บัญชีว่าง", "ขึ้น", "ลง", "บันทึก", "เริ่มทั้งหมด", "เริ่ม", "ปิด", "ซ่อน", and "แสดง".

<input checked="" type="checkbox"/>	สถานะ	เว็บไซต์	ชื่อผู้ใช้	บัญชี
<input checked="" type="checkbox"/>	กำลังทำงาน	Facebook	anonymousteam32@...	กรุงศรีนคร
<input checked="" type="checkbox"/>	กำลังทำงาน ซ่อน	Facebook	momo_taro-za@hotm...	[ฟาร์ม] สุขใจ
<input checked="" type="checkbox"/>	กำลังทำงาน ซ่อน	Facebook	dashofkingTH@hotma...	[ฟาร์ม] เขาใหญ่
<input checked="" type="checkbox"/>	กำลังทำงาน ซ่อน	Facebook	sirichaicok1@gmail.com	[ฟาร์ม] ร้อยไร่
<input checked="" type="checkbox"/>	กำลังทำงาน ซ่อน	Facebook	autocok001@gmail.com	[ฟาร์ม] โชคชัย
<input checked="" type="checkbox"/>	กำลังทำงาน ซ่อน	Facebook	beerxdev@gmail.com	[ฟาร์ม] เจริญทรัพย์
<input checked="" type="checkbox"/>	กำลังทำงาน ซ่อน	Facebook	phongnapa_dara1606...	[ฟาร์ม] ไร่ทิพย์
<input checked="" type="checkbox"/>	กำลังทำงาน ซ่อน	Facebook	0917500495	[ฟาร์ม] รุ่งเจริญ
<input checked="" type="checkbox"/>	กำลังทำงาน ซ่อน	Facebook	billy_siam_za@hotmail...	Empire01fabb1...

สถานะ แสดงสถานะการทำงานของบอทปัจจุบัน

เว็บไซต์ แสดงการเชื่อมต่อบัญชีบอทผ่านเว็บไซต์

ชื่อผู้ใช้ แสดงอีเมลที่ใช้ในการเชื่อมต่อ

บัญชี แสดงชื่อเมืองที่ใช้ในการบอท

เพิ่มบัญชี เพิ่มบัญชีสำหรับบอท

ลบบัญชี ลบบัญชีสำหรับบอท

บัญชีว่าง เพิ่มบัญชีว่าง (เพิ่มความปลอดภัยทุกครั้งที่ตั้งเริ่มบอทระบบจะให้ล็อกอินบัญชีใหม่ทุกครั้ง)

ขึ้น เลื่อนลำดับบัญชีขึ้น

ลง เลื่อนลำดับบัญชีลง

บันทึก บันทึกข้อมูลบัญชีที่เลือกไว้

เริ่มทั้งหมด เริ่มเชื่อมต่อบัญชีทั้งหมดทุกบัญชีในครั้งเดียว

เริ่ม เริ่มเชื่อมต่อบัญชีที่เลือก

ปิด ปิดหน้าต่างควบคุม (บอทจะปิดการทำงานด้วย)

ซ่อน ซ่อนหน้าต่างควบคุม (บอทจะคงทำงานต่อ)

ขั้นตอนที่ 3 หน้าต่างการเชื่อมต่อ



- เชื่อมต่อ** ทำการเชื่อมต่อบัญชีใหม่อีกครั้ง
- รีเฟรช** ทำการรีเฟรชหน้าตาเกมใหม่อีกครั้ง
- ซ่อน** ทำการซ่อนหน้าตาเกม (บอทยังคงทำงาน)
- ตั้งค่า** แสดงหน้าตาการตั้งค่าบอท
- เริ่ม** เริ่มการทำงานบอท
- หยุด** หยุดการทำงานของบอท

TIP: ลูกศรขึ้นลงซ้ายขวาใช้สำหรับปรับขนาดของหน้าตาเกม

ขั้นตอนที่ 4 หน้าต่างการตั้งค่า (ทั่วไป)

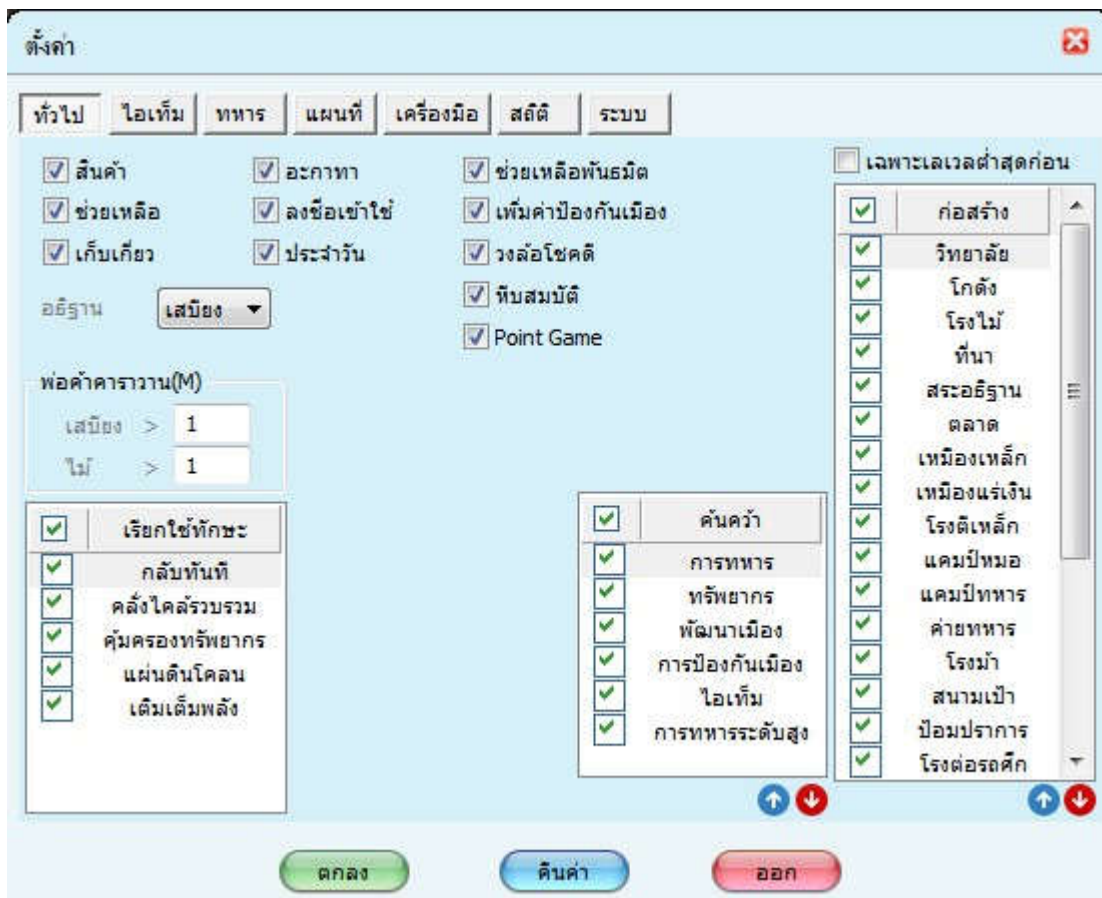

อธิฐาน ให้อบตทำการอธิฐานฟรีประจำวันอัตโนมัติ

พ่อค้าคาราวาน ให้อบตแลกเปลี่ยนสินค้ากับพ่อค้าคาราวานอัตโนมัติเมื่อมีไม้และเสบียงมากกว่าเท่าไร

เรียกใช้ทักษะ ให้อบตเรียกใช้สกิลแม่ทัพเองอัตโนมัติ

คืนค่า ให้อบตคืนค่าสกิลวิทยาลัยเองอัตโนมัติ

ก่อสร้าง สั่งให้อบตอัปเดตสิ่งปลูกสร้างเองอัตโนมัติ

เฉพาะเลเวลต่ำสุดก่อน สั่งให้อบตอัปเดตสิ่งปลูกสร้างที่เลเวลต่ำสุดก่อนเสมอ

TIP: บอทจะให้ความสำคัญกับงานที่อยู่แถวบนสุดก่อนเสมอ (ปรับได้โดยกดที่ลูกศรขึ้นลง)

ขั้นตอนที่ 5 หน้าต่างการตั้งค่า (ไอเท็ม)

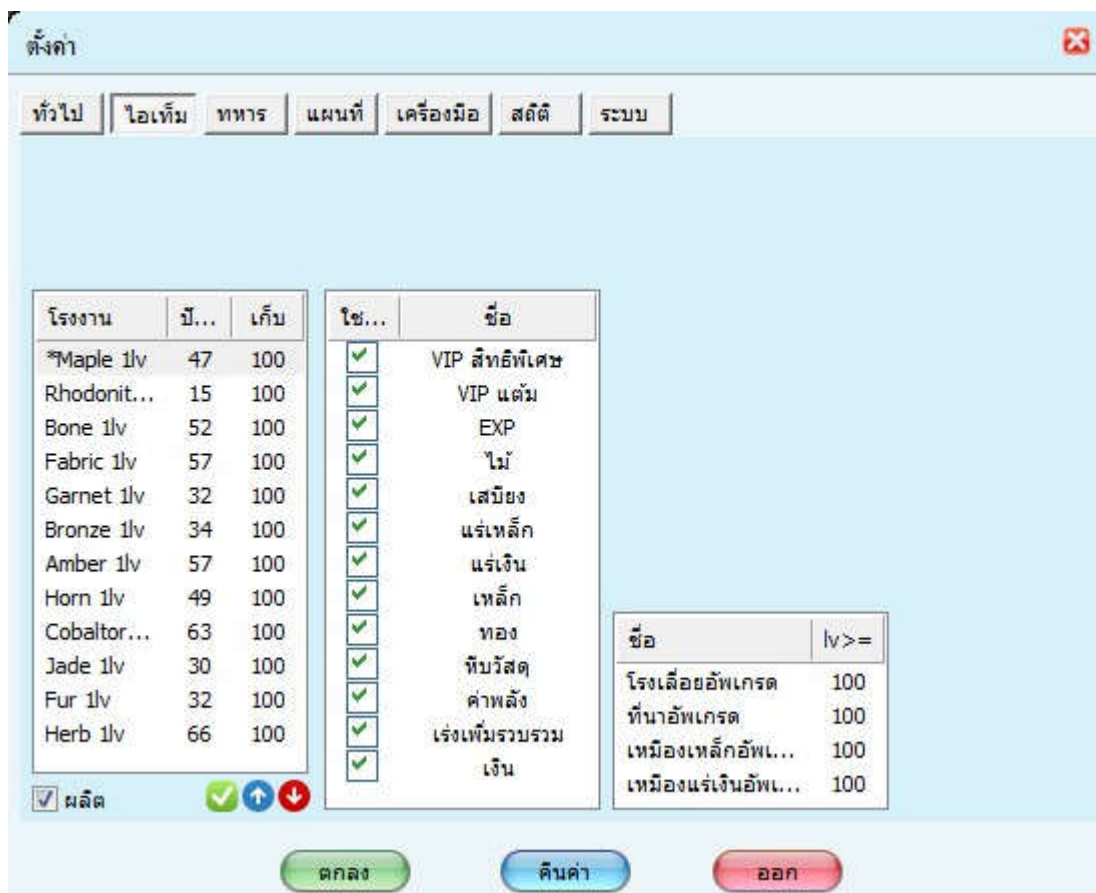

โรงงาน สั่งให้บอทผลิตวัตถุดิบในการสร้างอุปกรณ์ (เครื่องหมาย * บ่งบอกว่าสั่งให้บอทผลิตอะไรก่อน)

ใช้ไอเท็ม สั่งให้บอทใช้ไอเท็มอัตโนมัติ (ใช้เรื่อยๆ)

เหมืองอัฟเกรด สั่งให้บอทใช้ไอเท็มเหมืองอัฟเกรดต่างๆกับเหมืองที่มีเลเวลมากกว่าเท่าไร

TIP: บอทจะให้ความสำคัญกับงานที่อยู่แถวบนสุดก่อนเสมอ (ปรับได้โดยกดที่ลูกศรขึ้นลง)

TIP: โรงงานจะผลิตไอเท็มก็ต่อเมื่อเราใส่จำนวนที่ช่อง **เก็บ** มากกว่าจำนวนปัจจุบัน

ขั้นตอนที่ 6 หน้าต่างการตั้งค่า (ทหาร)

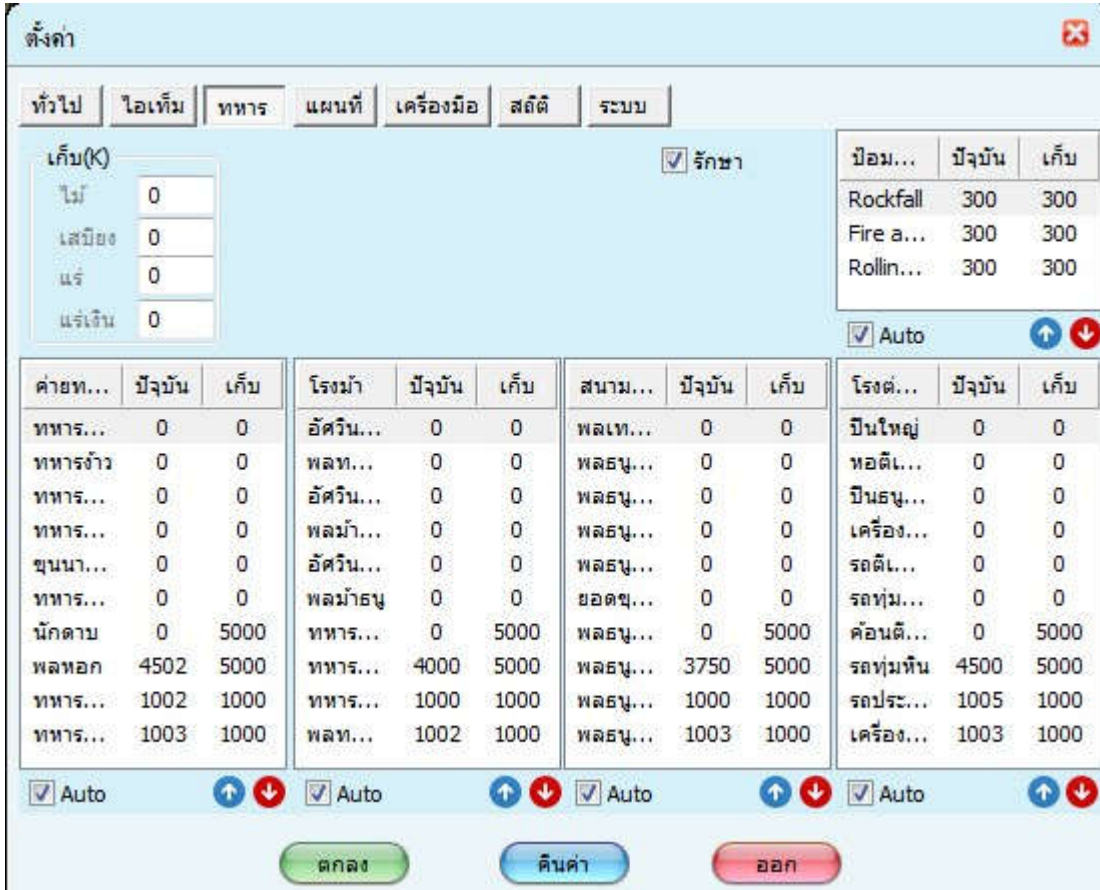

เก็บ(K) ให้อบตสารองไม้,เสบียง,แร่เหล็ก,แร่เงินไว้ที่โกดังเท่าไร

ค่ายทหาร ใส่จำนวนที่ต้องการให้อบตสร้างทหาร (ใส่ที่ช่องเก็บด้านหลัง)

โรงม้า ใส่จำนวนที่ต้องการให้อบตสร้างทหารม้า (ใส่ที่ช่องเก็บด้านหลัง)

สนามเป่า ใส่จำนวนที่ต้องการให้อบตสร้างพลธนู (ใส่ที่ช่องเก็บด้านหลัง)

โรงต่อรถศึก ใส่จำนวนที่ต้องการให้อบตสร้างรถศึก (ใส่ที่ช่องเก็บด้านหลัง)

บ้อมปราการ ใส่จำนวนที่ต้องการให้อบตสร้างกัณฑ์ (ใส่ที่ช่องเก็บด้านหลัง)

รักษา ดักเครื่องหมายลูกที่ช่องนี้เพื่อให้อบตรักษาทหารที่บาดเจ็บอัตโนมัติ

TIP: บอทจะให้ความสำคัญกับงานที่อยู่แถวบนสุดก่อนเสมอ (ปรับได้โดยกดที่ลูกศรขึ้นลง)

TIP: บอทจะเริ่มสร้างก็ต่อเมื่อเราใส่จำนวนที่ช่อง **เก็บ** มากกว่าช่องจำนวนปัจจุบัน

ขั้นตอนที่ 7 หน้าต่างการตั้งค่า (แผนที่)

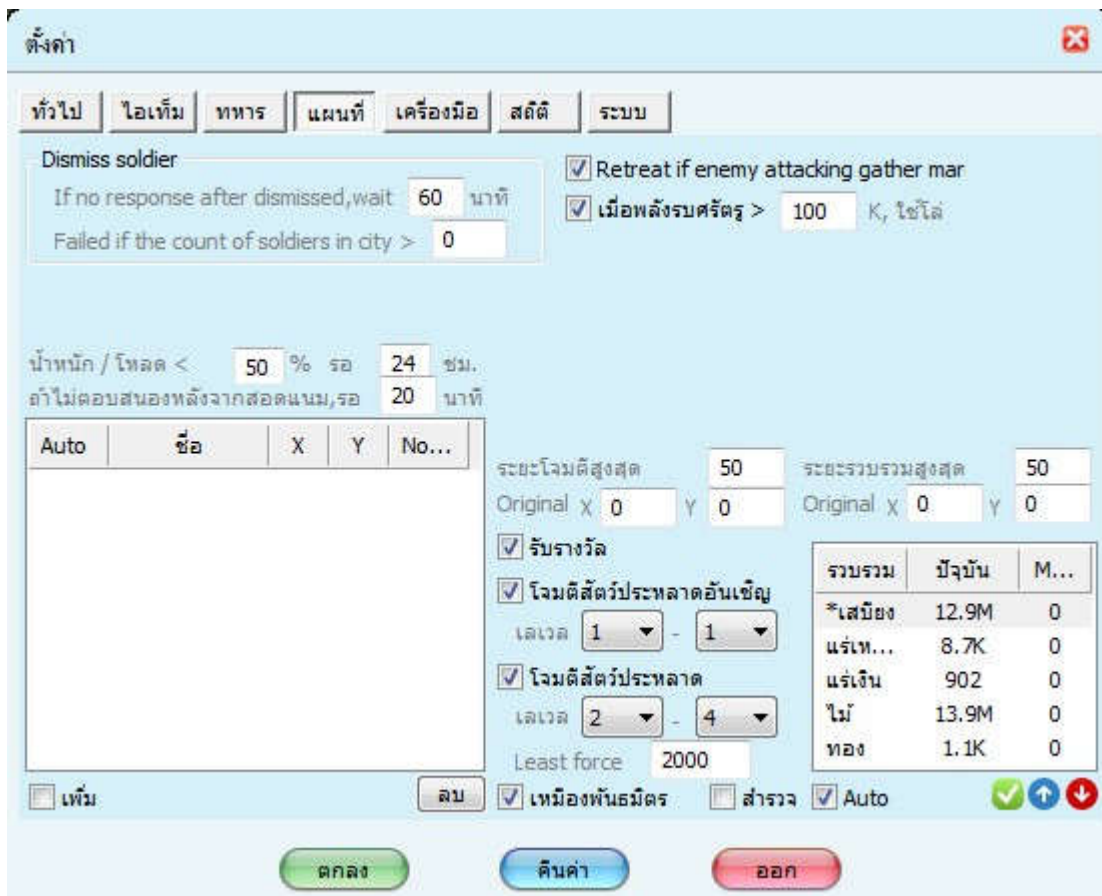

ระยะโจมตีสูงสุด ระยะเดินทางสูงสุดในการโจมตีสัตว์ประหลาด

ระยะรวบรวมสูงสุด ระยะเดินทางสูงสุดในการรวบรวมทรัพยากร

รับรางวัล ริงไปรับของรางวัลกับ NPC นอกโลกอัตโนมัติ (เมื่อมีกิจกรรม)

โจมตีสัตว์ประหลาดอันเชิญ โจมตีสัตว์ประหลาดที่เกิดจากการอัปเดต (กิจกรรม)

โจมตีสัตว์ประหลาด โจมตีสัตว์ประหลาด

เหมืองพันธมิตร สั่งให้บอทรวบรวมทรัพยากรที่เหมืองพันธมิตรอัตโนมัติ

สำรวจ สั่งให้บอทสำรวจซากโบราณอัตโนมัติ

Auto สั่งให้บอทรวบรวมทรัพยากรอัตโนมัติ (เลือกทรัพยากรที่ต้องการแล้วตีกลุ่มเครื่องหมายลูกสี่เขียว)

TIP: เราสามารถกำหนดขีดสุดของทรัพยากรที่จะให้บอทฟาร์มได้โดยการใส่จำนวนทรัพยากรที่ต้องการให้บอทเก็บที่ช่องด้านหลังช่องปัจจุบัน

ขั้นตอนที่ 8 หน้าต่างการตั้งค่า (เครื่องมือ)



Synthesize Materials สั่งให้อัศวรรวบรวมวัสดุสังเคราะห์ตั้งแต่ LV เท่าไหร่ขึ้นไป
Fuse Dragon Grapheme Stone เกี่ยวกับศิลามังกรไม้แน่ชัด

ขั้นตอนที่ 9 หน้าต่างการตั้งค่า (สถิติ)

ตั้งค่า
✖

ทั่วไป
ไอเท็ม
ทหาร
แผนที่
เครื่องมือ
สถิติ
ระบบ

ไม้: 13.9M ปลอดดภัย: 13.5M เสมียง: 12.9M ปลอดดภัย: 12.3M แร่เหล็ก: 8.7K ปลอดดภัย: 813 แร่เงิน: 902 ปลอดดภัย: 0 เหล็ก: 98.7K บาทเงิน: 0 ป้องกัน: 8700

ชนิด	เวลาที่เหลือ	ปัจจุบันมีงาน	...
สินค้าได้รับรางวัล	00:20:44		1
ก่อสร้างอิพเกรด	04:06:23	โรงต่อรถศึก 7-...	1
ก่อสร้างอิพเกรด	03:58:37	โกดัง 8->9	1
วิทยาลัย	00:03:26	การทหาร 4->5	0
ค่ายทหาร	01:25:38	พลทอก	1
โรงม้า	00:41:53	ทหารม้าหนัก	0
สนามเป่า	00:25:37	พลญูหม่าไม้	0
โรงต่อรถศึก	00:00:00		0
บ้อมปราการ	00:00:00		0
โรงงาน	04:32:29	Maple 2lv	0
แคมป์หมอ	00:00:00		0
รวบรวมเสมียง	00:47:27	X:895 Y:806	0
Garrison	00:00:00	X:896 Y:819	0

12:48:13 06/27 เชื้อต่ออัตโนมัติ

12:59:46 06/27 เก็บเกี่ยว 10

12:59:46 06/27 วงล้อโชคติ 1

12:59:46 06/27 ใช้ออเท็ม ไม้ 38

12:59:46 06/27 ก่อสร้างอิพเกรด โกดัง 8->9

13:00:31 06/27 ใช้ออเท็ม ไม้ 1

13:00:31 06/27 ช่วยเหลือพันธมิตร 2

13:00:33 06/27 ประจวันได้รับรางวัล

13:00:38 06/27 ใช้ออเท็ม เสมียง 1

13:00:43 06/27 ใช้ออเท็ม เหล็ก 1

13:00:43 06/27 ช่วยเหลือพันธมิตร 1

13:00:47 06/27 ใช้ออเท็ม VIP แด้ม 2

13:00:47 06/27 ผูกฝน พลทอก 250

13:00:51 06/27 ใช้ออเท็ม ทอง 1

13:00:53 06/27 ใช้ออเท็ม ทอง 1

13:00:56 06/27 ใช้ออเท็ม EXP 1

13:05:15 06/27 สินค้า ได้รับได้รับรางวัล

13:05:38 06/27 ช่วยเหลือพันธมิตร 1

13:08:44 06/27 เรียกใช้ทักษะ กลับทันที

13:17:39 06/27 ช่วยเหลือพันธมิตร 1

ตกลง

คืนค่า

ออก

หน้าต่างด้านซ้ายมือ แสดงประวัติการทำงานของบอทว่าทำอะไรบ้าง
หน้าต่างด้านขวามือ แสดงคิวการทำงานของบอท ณ.ปัจจุบัน

ขั้นตอนที่ 10 หน้าต่างการตั้งค่า (ระบบ)

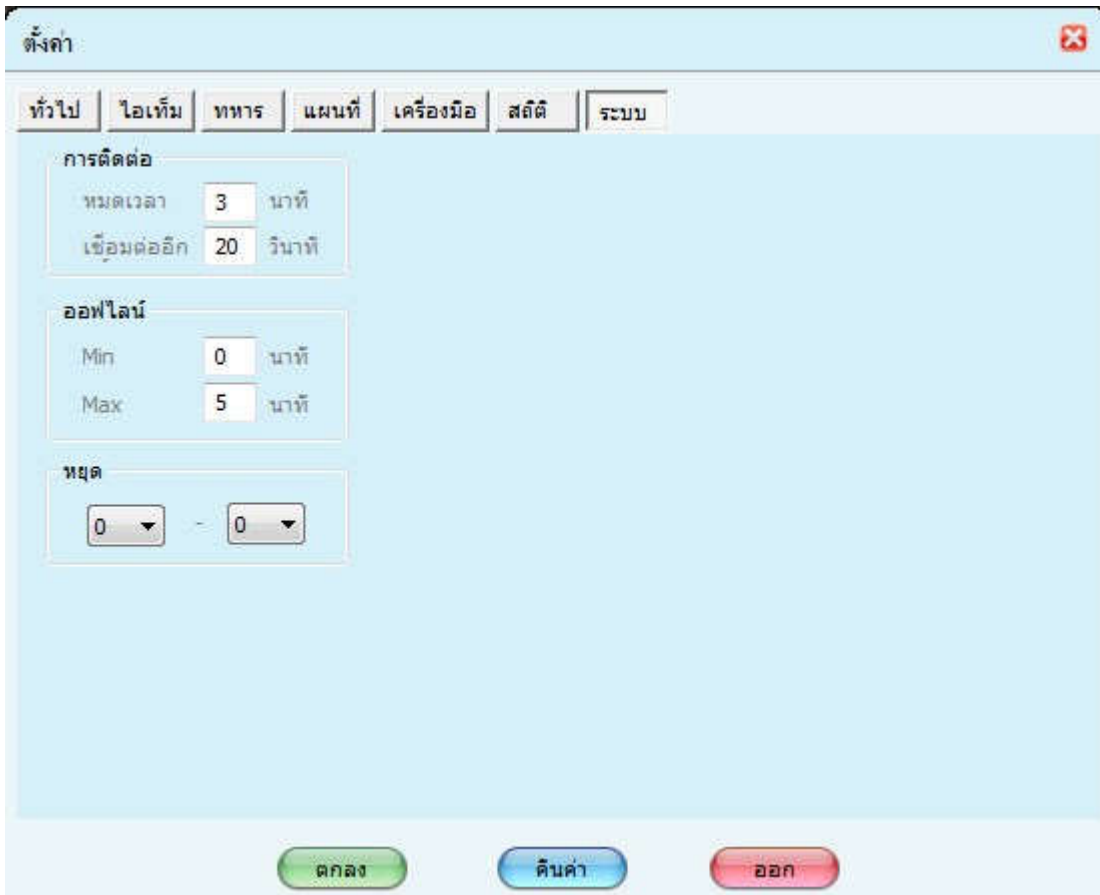

ตั้งค่า

ทั่วไป ไอเอ็ม ทหาร แผนที่ เครื่องมือ สถิติ ระบบ

การติดต่อ

หมดเวลา 3 นาที

เชื่อมต่ออีก 20 วินาที

ออฟไลน์

Min 0 นาที

Max 5 นาที

หยุด

0 - 0

ตกลง คืนค่า ออก

การติดต่อ เกี่ยวกับการสั่งให้บอทล็อกอินซ้ำอัตโนมัติ (แนะนำค่าเดิมที่ตั้งไว้)

ออฟไลน์ เกี่ยวกับการสั่งให้บอทล็อกอินซ้ำอัตโนมัติ (แนะนำค่าเดิมที่ตั้งไว้)

หยุด สั่งให้บอทหยุดการทำงานทุกวันในช่วงเวลาที่ตั้งไว้

TIP: ตัวอย่างการตั้งให้บอทหยุดทำงานชั่วคราวเช่น 9 – 12 (หมายถึง 09.00 – 12.00 น. ของทุกวัน)